KRIPPENBAU – Facebook-Gruppe

Krippen – Galerie 2020

Gerhard Eder – Orientalische Stilkrippe

Didi Pirchmoser - Orientalische Ruinenkrippe

Leopold Kolousek - Orientalische Krippe

Karli Mannerhans - Alpenländische Krippe

Marlene Moss - Künstlerkrippe

Uwe Dreyer - Schmiedewerkstatt

Florian Gockel - Heimatliche Krippe

Josef Wittmann - Verkündigung an Maria

Werner Steiner
Kastenkrippe heimatlich

Bruno Steger
Fränkische Fachwerkkrippe

Jacob Graansma - Art-Deco-Krippe mit Hintergrund

Torsten Merten - Orientalische Weihnachtskrippe

Marlene Moss

Flucht nach Ägypten

Bruno Steger - Andalusische Krippe

Anton Zeiler

Alpenländische Laternenkrippe

Anton Zeiler - Laternenkrippe

Gennaro De Martino

Italienische Krippenszene

Gabi Aus N - Laternenkrippe

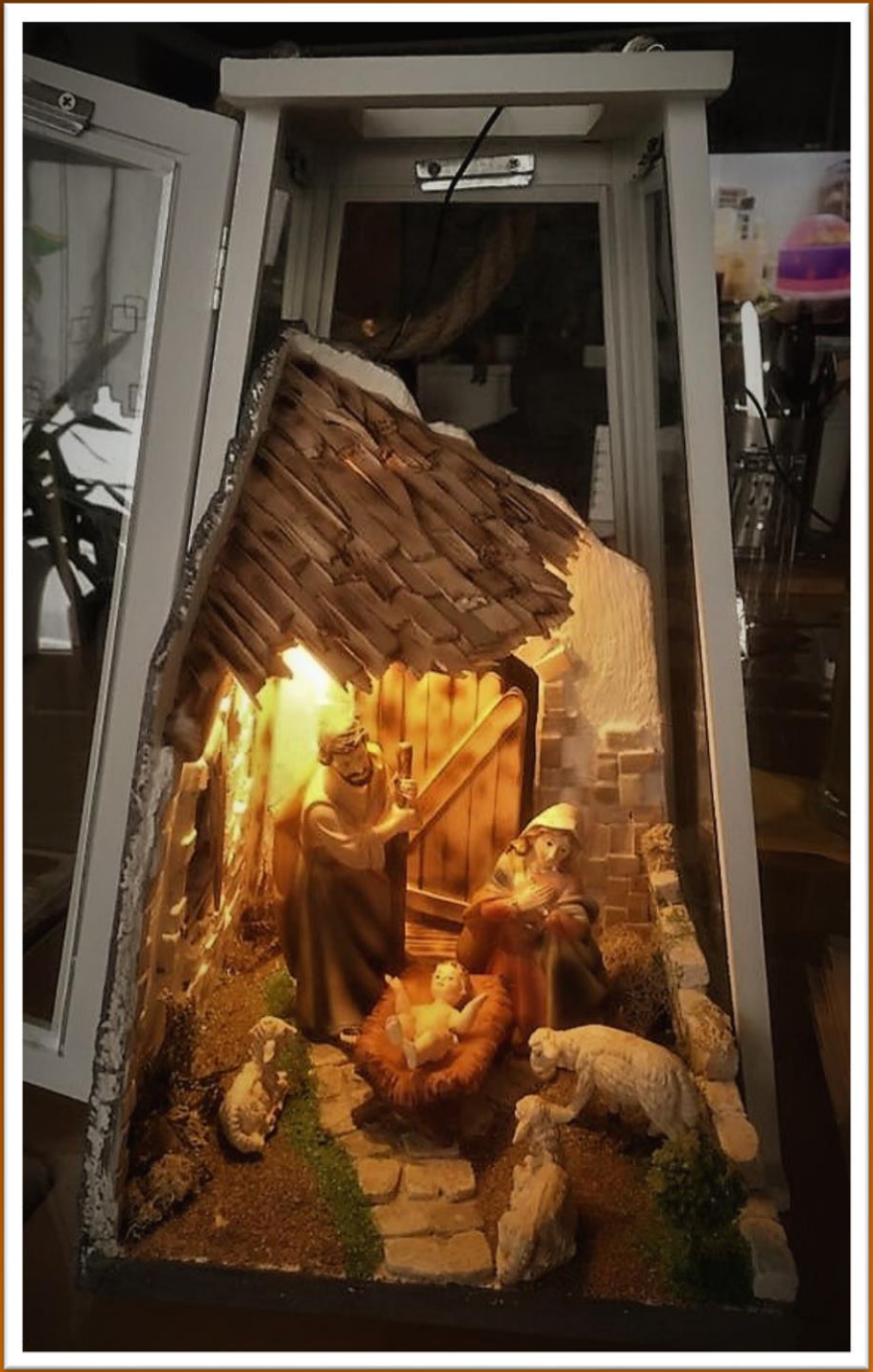

Stefan Tuttlies - Der fahrende Händler

Thomas Müller - Alpenländische Krippenlandschaft

Werner Steiner - Orientalische Krippenlandschaft

Wolfgang Igelmund

Heimatliche Laternenkrippe

Reinhold Amann

Orientalische Krippe
in einer Bahnhofslampe

Silvia Paizoni - Alpenländische Krippe

Luke Bier
- 8 Jahre alt –

Selbstgemachte
Weihnachtskrippe

Manfred Widerstein

„Oh je! Gleich werde ich geschoren!“

Giorgio Masi

Straßenkrippe

Enzo Todini - Krippendorf

Tine Mühlthaler

Heimatliche Krippe

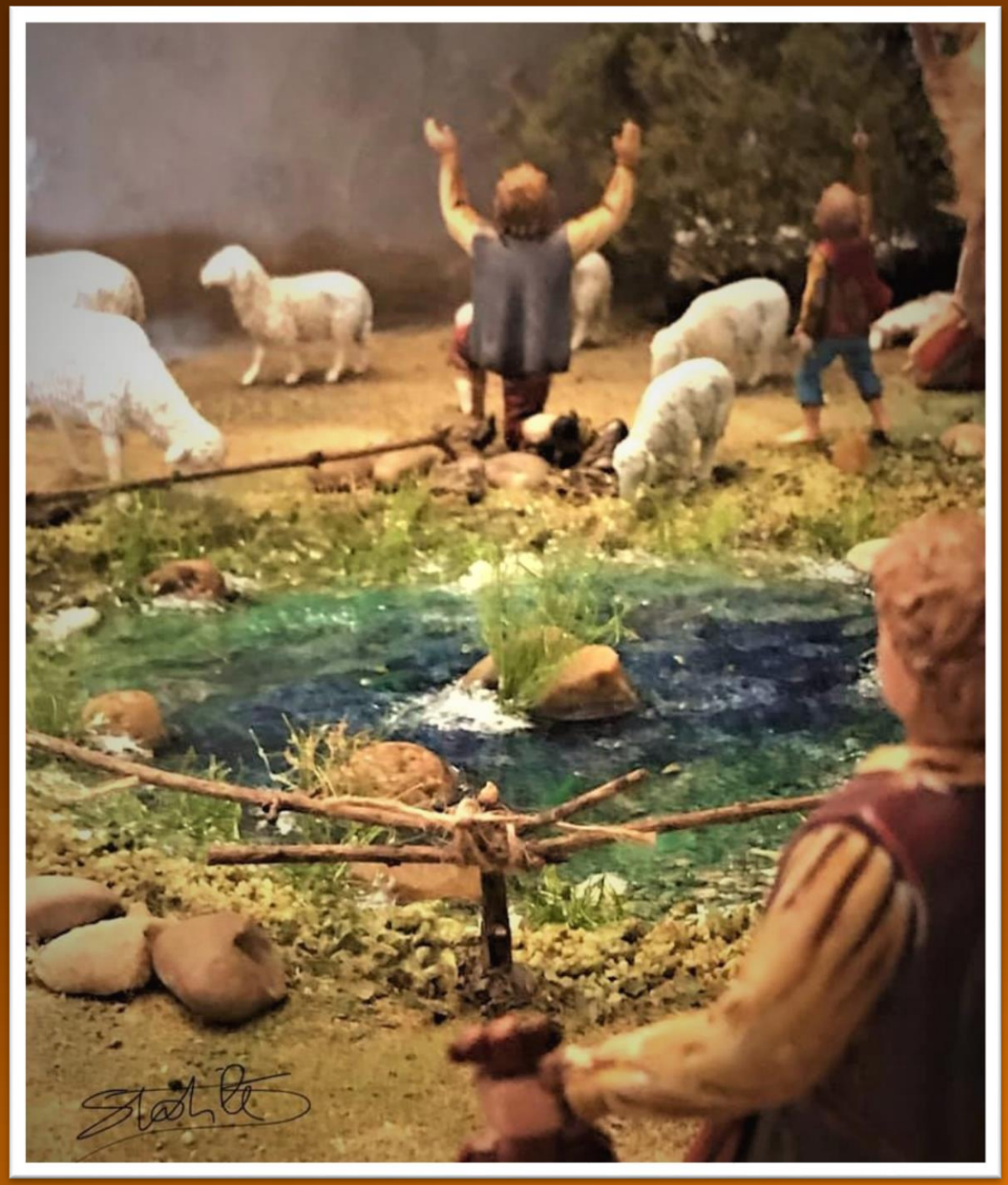

Silvana Silvanella
Statile

Verkündigung
an die Hirten

Silvana Silvanella Statile

Am Wildbach

Wolfgang Igelmund

Baumpilz-Wurzelkrippe

Wolfgang Igelmund

Laternenkrippe
Das letzte Abendmahl

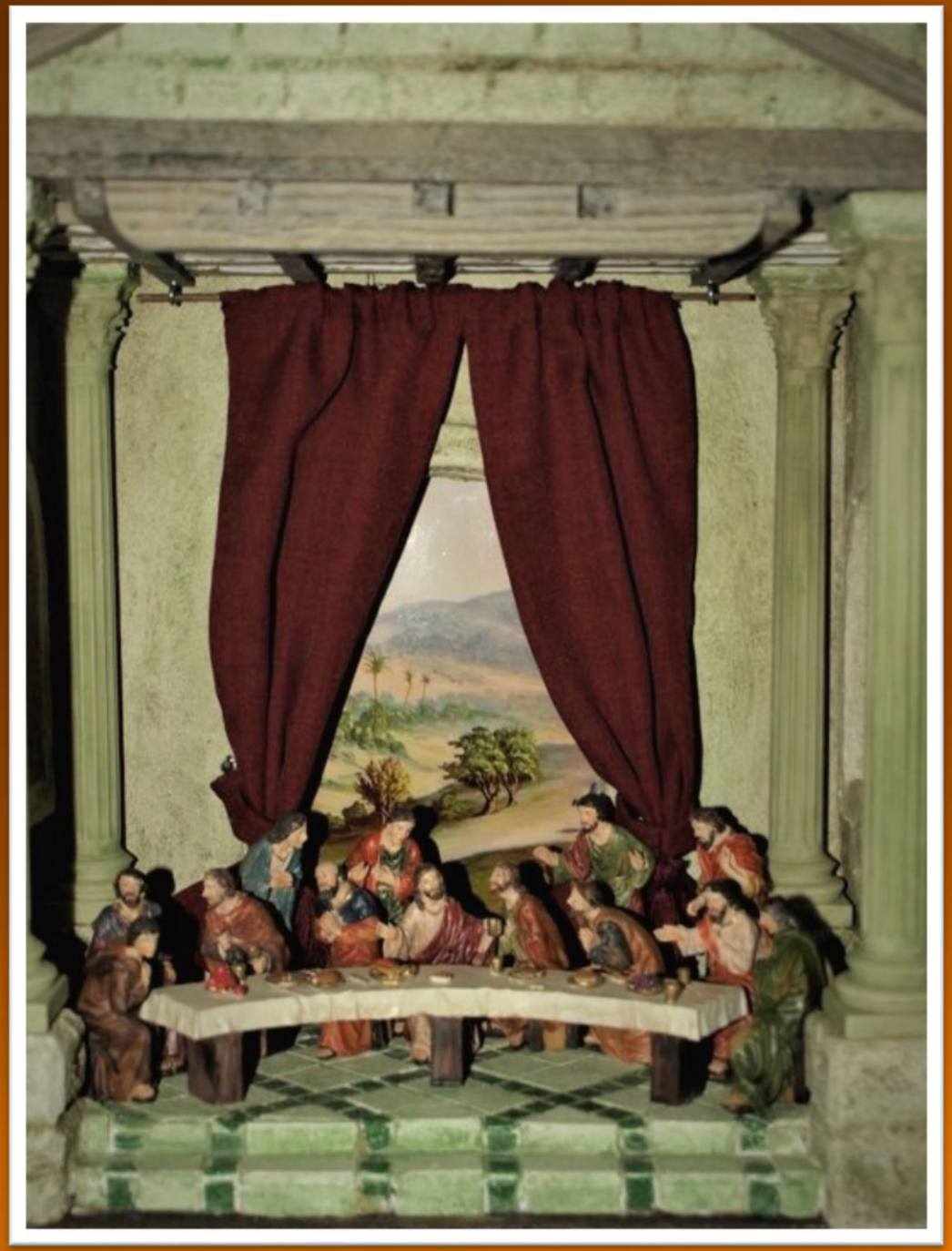

Markus Adolph-Falzewski - Heimatliche Kastenkrippe

Fausto Crisa - Krippen-Diorama

Felix Presepi

Ruinenkrippe

Ingo Consten - Orientalische Landschaftskrippe

Marko Weibels

Heilige Familie

Marko Weibels

Maria Verkündigung

Marko Weibels - Krippe Wallfahrtskirche in Haltern

Herrmann Thomas
Krippentreppe - Aufbruch zur Flucht nach Ägypten

Herrmann Thomas
Krippentreppe - Beschneidung im Tempel

Herrmann Thomas - Krippentreppe - Anbetung der Könige

Herrmann Thomas - Krippentreppe - Detail

Herrmann Thomas - Krippentreppe - Orientalisch

Stefan Tuttlies - Flucht nach Ägypten

Stefan Tuttlies - Lagernde Hirten

Stefan Tuttlies - Hirten auf dem Weg zur Krippe

Giorgio Masi - Krippenlandschaft

Manfred Widerstein - Alle warten auf das Kind

Manfred Widerstein

Detail - verliebtes Pärchen

Anton Zeiler

Kleine Kapelle mit Krippe

Anton Zeiler - Alpenländische Krippe

Bice Maulucci

Kirchen-krippe Ruine

Stefan Eggers - Kinderkrippe

Marco Fuchs - Alpenländische Krippe

Giorgio Masi - Perspektivisches Diorama - Assisi

Jörg Prinz Deffner - Heimatliche Krippe

Ivano Vecchio

Italienische Krippe

Ivano Vecchio

Krippenszene

Christine Scherber

Alpenländische Krippe

Sylvia Trapp-Örtl

Heimatliche Krippe
mit 3 cm Figuren

Norbert Kleinlercher

Heimatliche Krippe

Norbert Kleinlercher - Fasskrippe

Olot Pessebres - Alpenländische Krippe

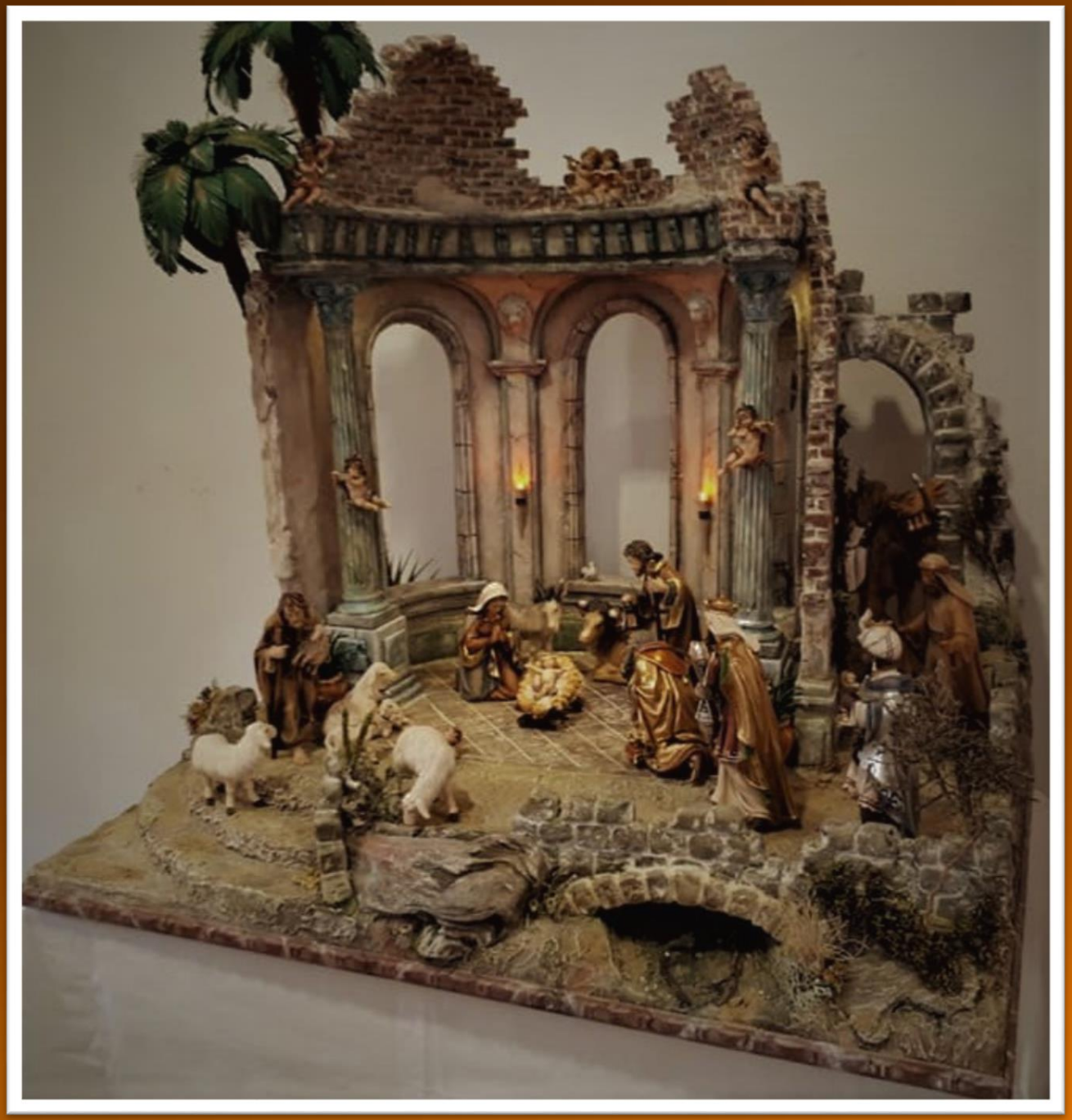

Hans Greiseder

Stilkrippe

Gennaro De Martino - Italienische Krippe

Peter Hölzer

Wurzelkrippe

Pastor Roy Ledbetter - PassionsKrippe

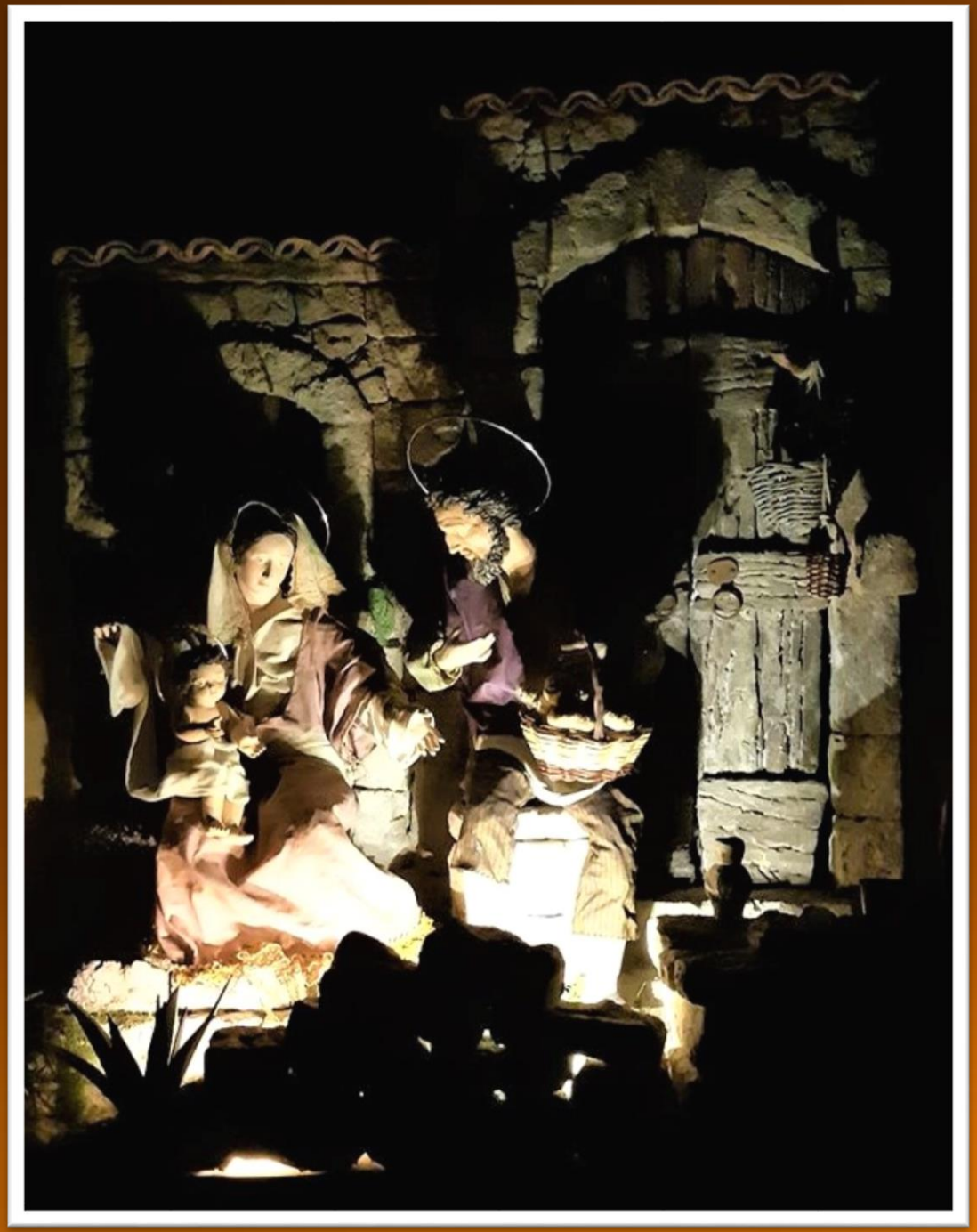

Ivano Vecchio - Stilkrippe

Giorgio Masi - Toskanische Diorama-Krippe

Sim073 - Blick zum Stern

H.j. Hesse

Heimatliche Krippe

Leopold Kolousek

Diorama Perspektive

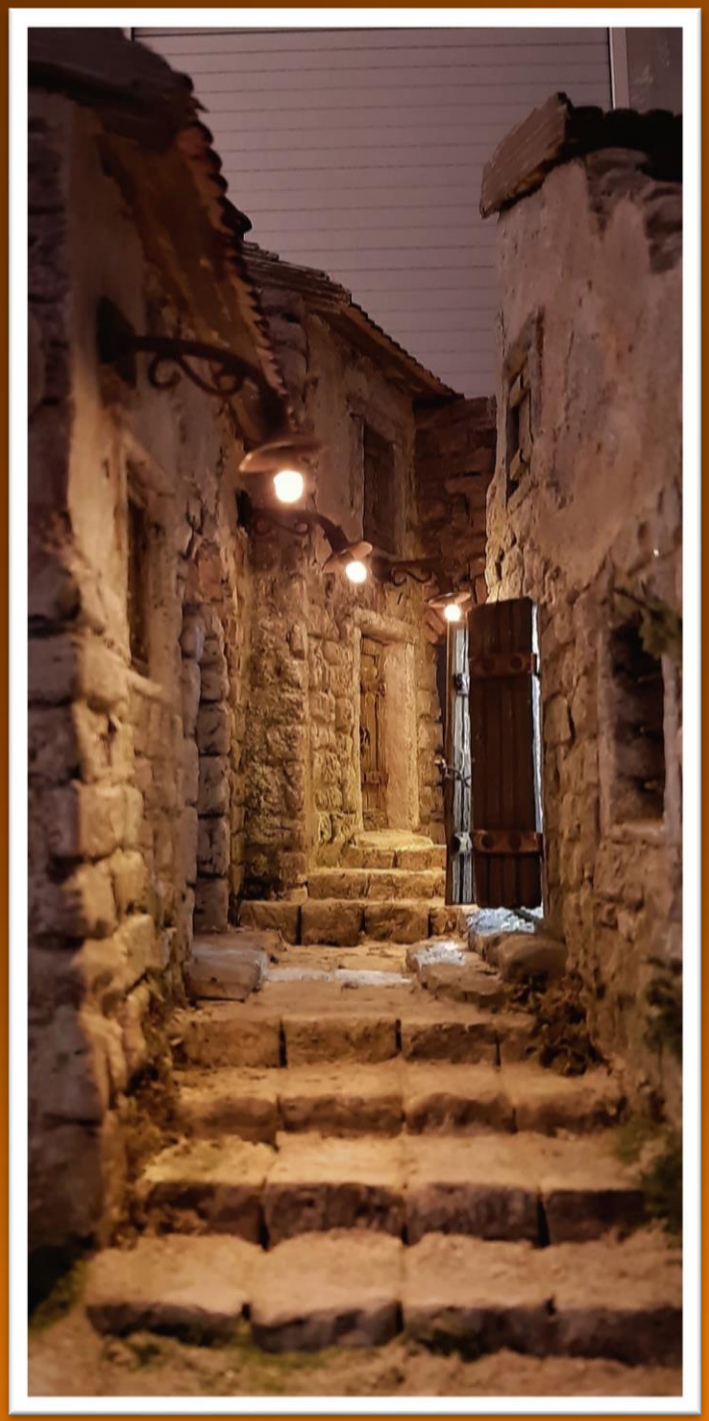

Leopold Kolousek

Laternenkrippe

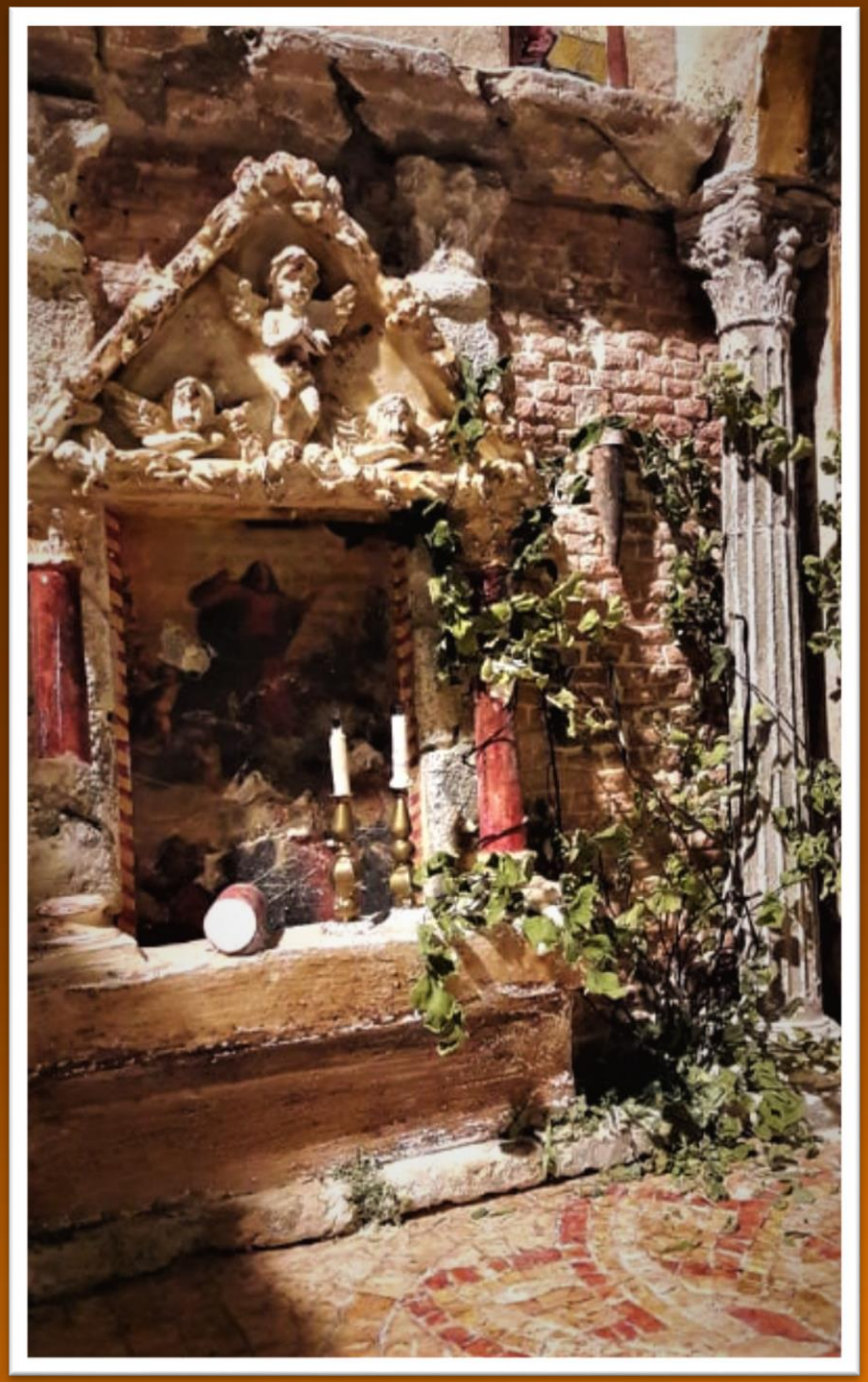

Bice Maulucci

Detail Kirchenkrippe

Giorgio Masi

Ruinen-Krippe

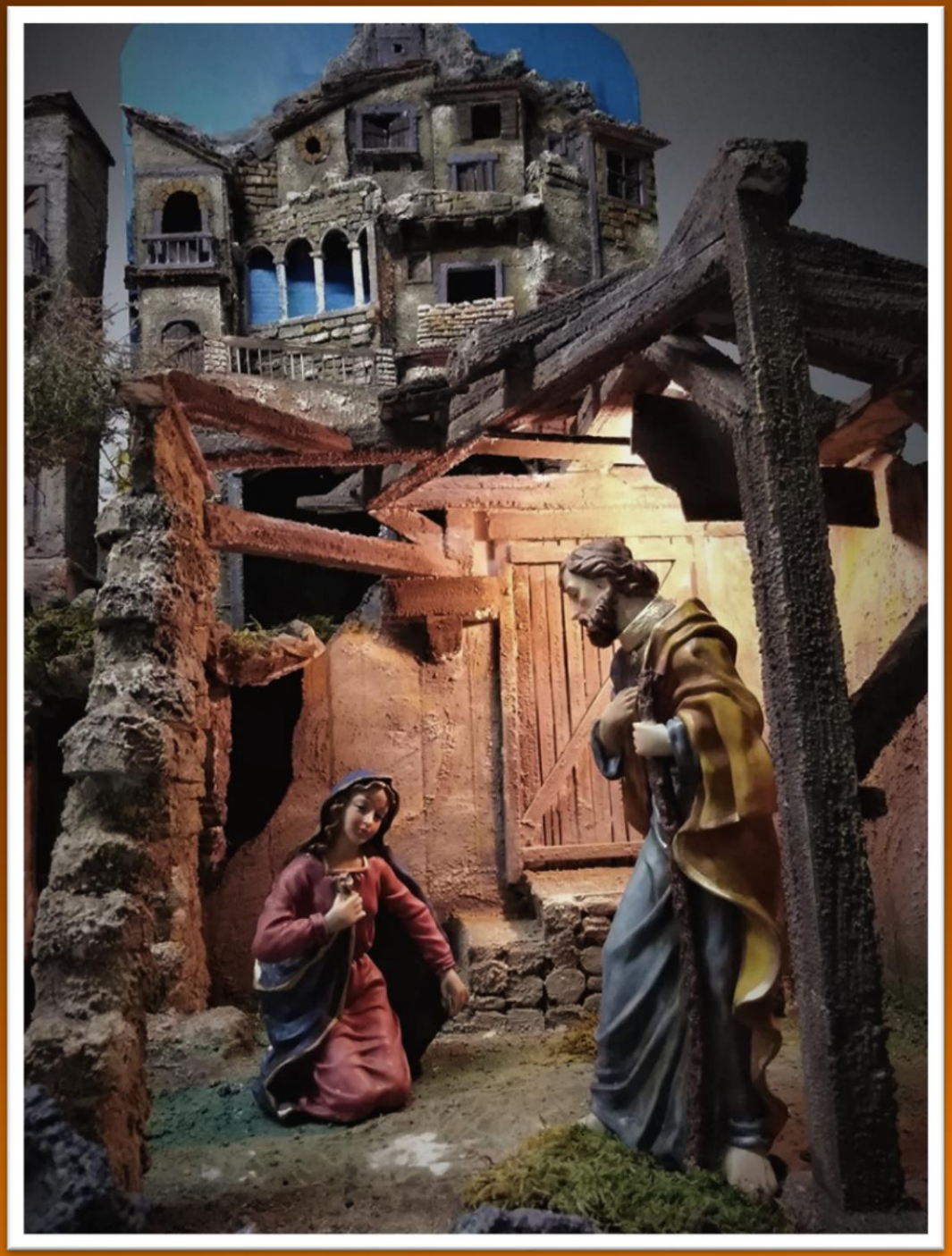

Heribert Vogler - Baumscheiben - Krippe

Bice Maulucci

Kirchenkrippe

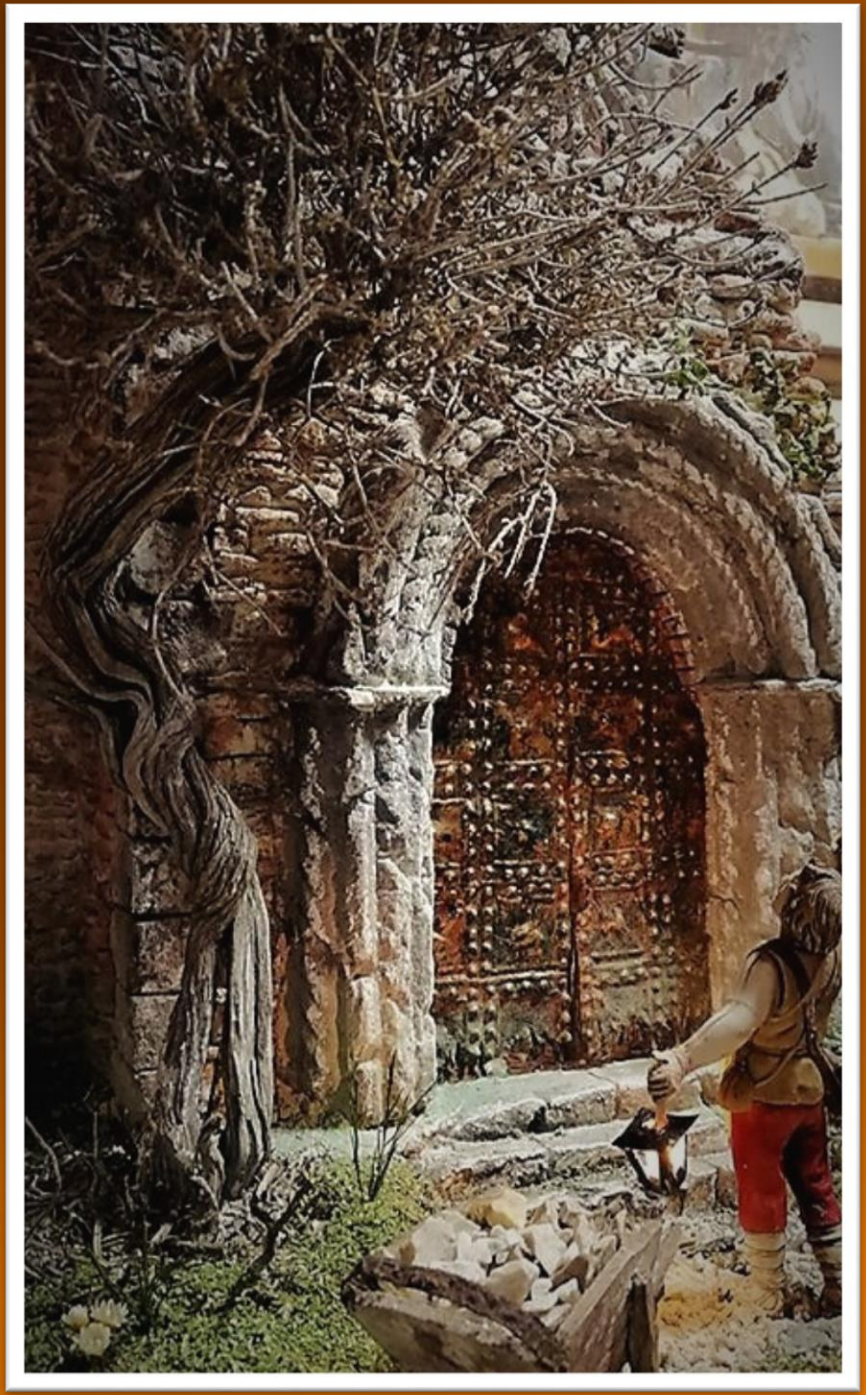

Bice Maulucci

Detail Kirchenkrippe

Dietmar Schneider - Schneekrippe im Kasten

Dietmar Schneider

Stilkrippe

Torsten Merten - Heimatliche Krippe

Dietmar Schneider

Stilkrippe

Theo Eksarhos - Schneekrippe im Kasten

Krippenkabinett
G. H. Esper

Details
Heimatliche Krippe

Josef Kretzer

Krippenlandschaft

Wolfgang Ströhle

Heilige Familie
Linde geschnitzt

Felix Presepi - Detail Diorama Krippe

Felix Presepi - Diorama Krippe

Bice Maulucci

Krippe mit Kirche

Marlene Moss

Künstlerkrippe

Felix Presepi - Italienische Krippe - Detail Brunnen

Felix Presepi - Italienische Krippe mit Brunnen

Elisa Thaler - Heimatliche Krippe

Seppi Tierlieb - Orientalische Krippe

Stefan Tuttlies - Ruinen-Krippe

Stefan Tuttlies - Herbergsuche

Jacob Graansma - Ruinen-Krippe

Christine Scherber

Heimatliche Krippe
Detail

Christine Scherber

Heimatliche Krippe

Jacob Graansma

Krippen-Grotte

Christine Scherber - Alpenländische Krippe

Jacob Graansma - Heimatliche Krippe

Krippenkabinett
G. H. Esper

Orientalische Krippe
mit Gipsfiguren

Krippenkabinett G. H. Esper - Heimatliche Krippe

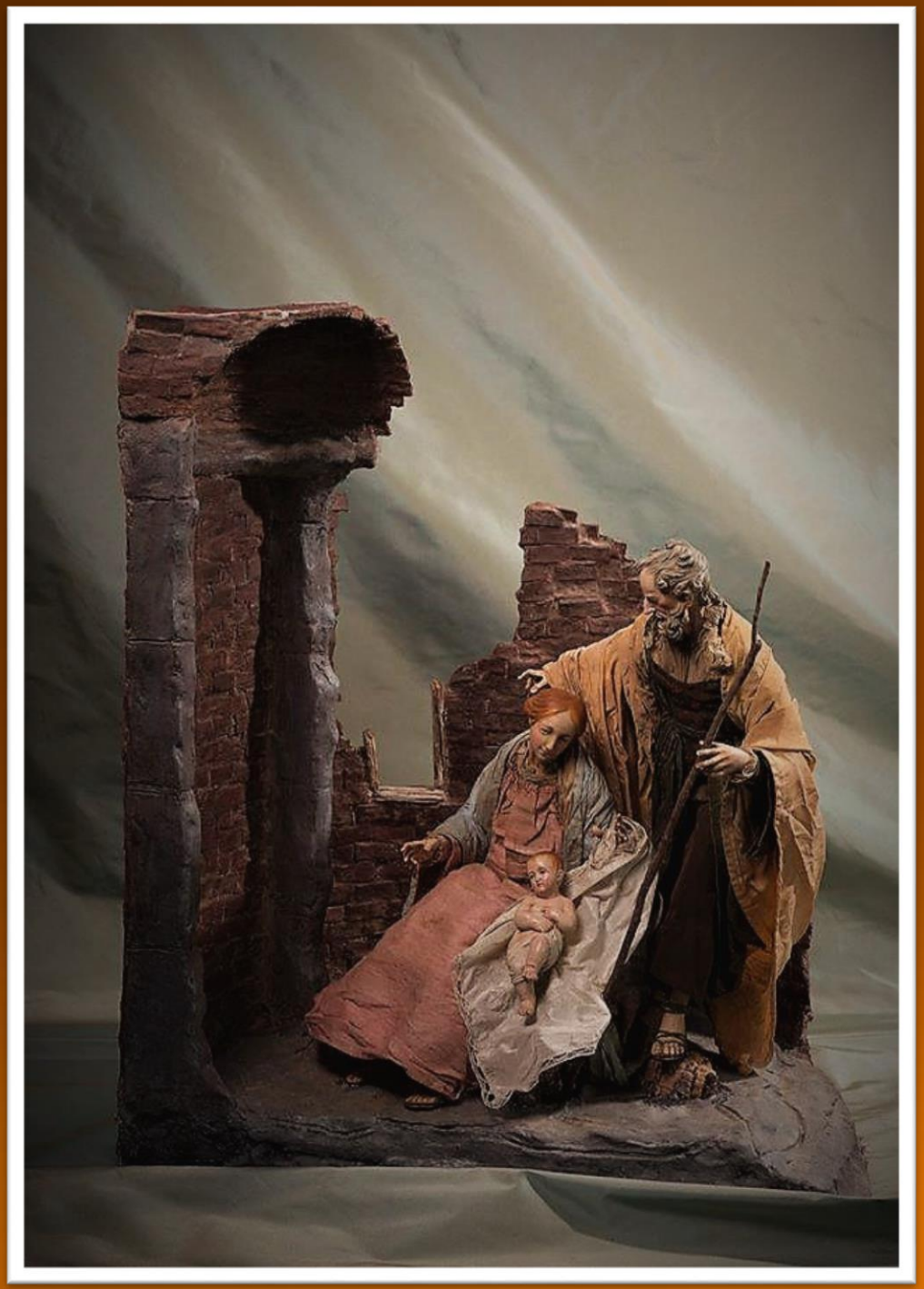

Jacob Graansma

Stilkrippe

Krippenkabinett G. H. Esper
Heimatliche Krippe mit alten Gipsfiguren

Thomas Kremer - Orientalische Krippenlandschaft

Michael Schelle - Alpenländische Krippenlandschaft

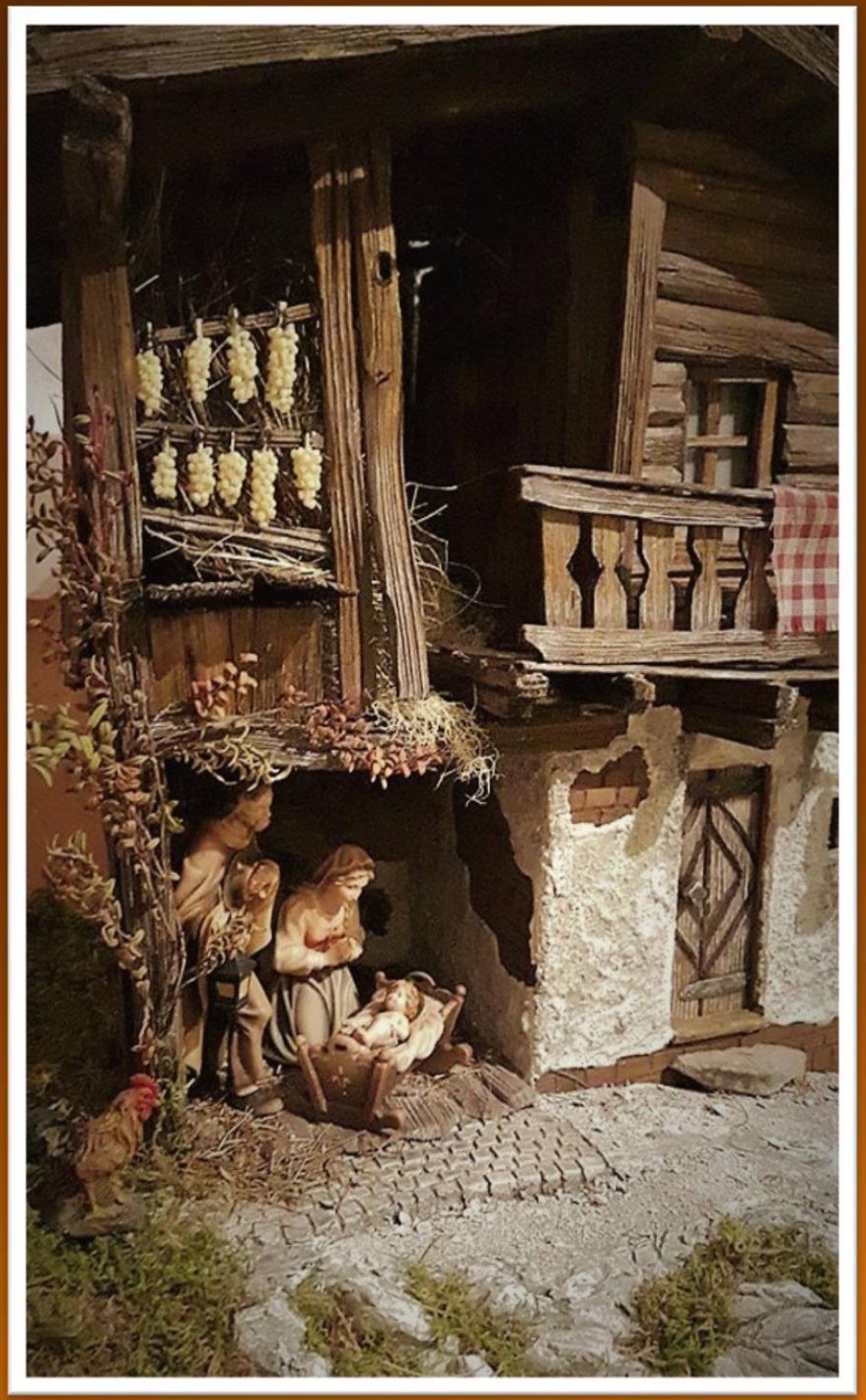

Michael Schelle

Heimatliche Krippe

Guido Mattern - Heimatliche Krippe

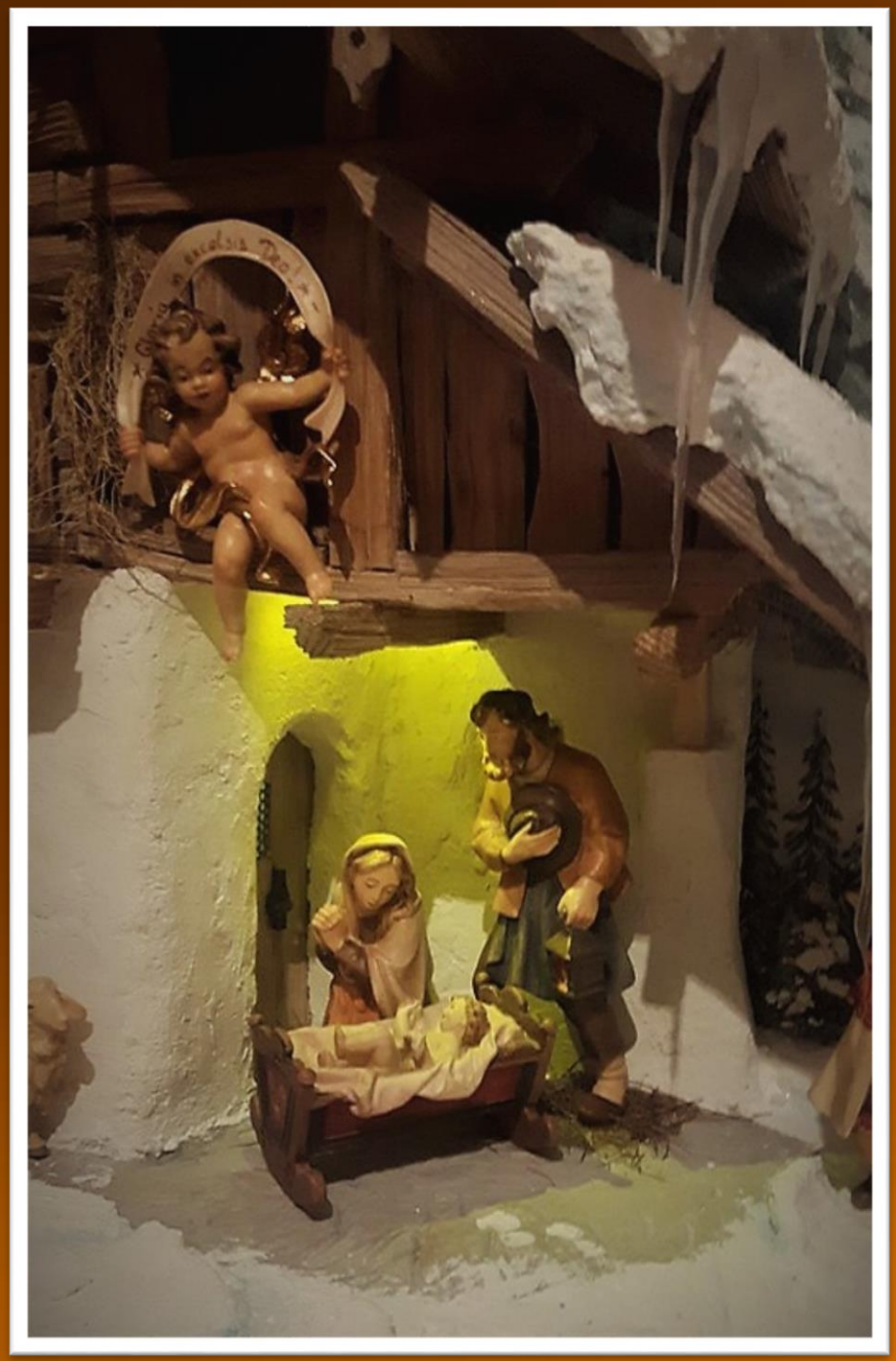

Michael Schelle - Schneekrippe

Peter
Hölzer

Wurzelkrippe

Wolfgang Schnidar

Detail einer
Heimatlichen Krippe

Pastor Roy Ledbetter - Palmsonntag - Osterkrippe

Wolfgang Ströhle

Heilige Familie
selbst geschnitzt

Thomas Lanschützer - Heimatliche Krippe

Marlene Moss

Friedenskrippe

Ingo Consten - Orientalische Landschaftskrippe

Theo Eksarhos - Ruinen-Krippe

Rene Meier - Heimatliche Krippe

Rene Meier

Schneekrippe
als Kastenkrippe

Heribert Vogler

Naturholz-Krippe

Rene Meier - Orientalische Krippe

Rene Meier - Krippe aus Zirbenholz geschnitzt

Monica Girasoli

Ruinenkrippe

Ermete Benedetti - Italienische Krippenszene

Monica Girasoli

Hirte mit Schafen

Gerhard Eder - Alpenländische Krippe

Norbert Kleinlercher - Wurzelkrippe

Monica Girasoli

Krippen-Diorama

Gerhard Eder - Alpenländische Krippe

Didi Pirchmoser - Hirten an der Krippe

Leopold Kolousek - Ruinen-Krippe

Wolfgang Igelmund - Schneekrippe

Michael Weber - Alpenländische Krippe - Details

Didi Pirchmoser

Laternenkrippe

Stefan Eggers - Heimatliche Krippe

Norbert Kleinlercher

Fasskrippe

Leopold Kolousek - Alpenländische Krippenlandschaft

Stefan Eggers

Passions-krippe

Marlene Moss - Künstlerkrippe

Karli Mannerhans

Backhaus

Dietmar Schneider

Alpenländische Krippe

Florian Gockel

Detail
Oelmühle